Rodinný dům 4+1 s pozemkem 536 m², v Plzni – Bručná

NEMO reality
šumavské a jihočeské nemovitosti

PRODEJ | DOMY, RODINNÝ | Zakázka č. **44244**





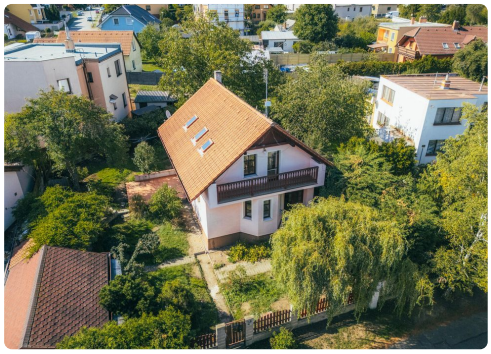





Lokalita
V Zahradách, Plzeň

11 990 000 Kč

Hledáte dům v Plzni, kde budete mít vlastní zahradu, dostatek soukromí a přitom zůstanete ve městě? Pak by vás tato nabídka v oblíbené části Plzně – Bručná na Slovanech – mohla zaujmout. Ve výhradním zastoupení nabízíme k prodeji zděný, zateplený rodinný dům o dispozici 4+1 s užitnou plochou přibližně 130 m2, celková plocha pozemku je 536 m2. Dům byl postaven v roce 2000 ze zdiva Porotherm, je zateplený a má střechu krytou pálenými taškami. Praktické a příjemné bydlení. V přízemí se nachází prostorná předsíň, samostatné WC s umyvadlem, velká kuchyně s místem pro jídelní stůl a obývací pokoj. Obývací pokoj nabízí krbová kamna a přímý vstup na terasu a do zahrady, takže můžete pohodlně propojit každodenní bydlení s venkovním prostorem. V patře jsou tři pokoje, koupelna s vanou a WC. Ložnice má navíc vlastní šatnu a prostorný...



Bc. Daniela Bukovská

Neváhejte mě kontaktovat:

603 538 950
dbukovska@nemoreality.cz

www.nemoreality.cz
Pobřežní 780/8, 301 00 Plzeň 3

Parametry

Zastavěná plocha	80 m²
Užitná plocha	130 m²
Plocha pozemku	535 m²
Počet podlaží objektu	2
Stav objektu	Velmi dobrý